



Principales Variables Macroeconómicas

Enero 2022

Contribución por rubro a la Inflación Total

- Al cierre de diciembre de 2021, la inflación total se ubicó en 5.32% (rango de tolerancia de 4.0% ± 1.0 pp), asociada principalmente a:
 - Choques de oferta derivados de mayores precios de las materias primas, combustibles y costos de fletes, debido a los obstáculos que enfrentan las cadenas de suministro a nivel mundial.
 - Presiones de demanda agregada, generadas por el fortalecimiento del consumo privado y el mayor consumo público.

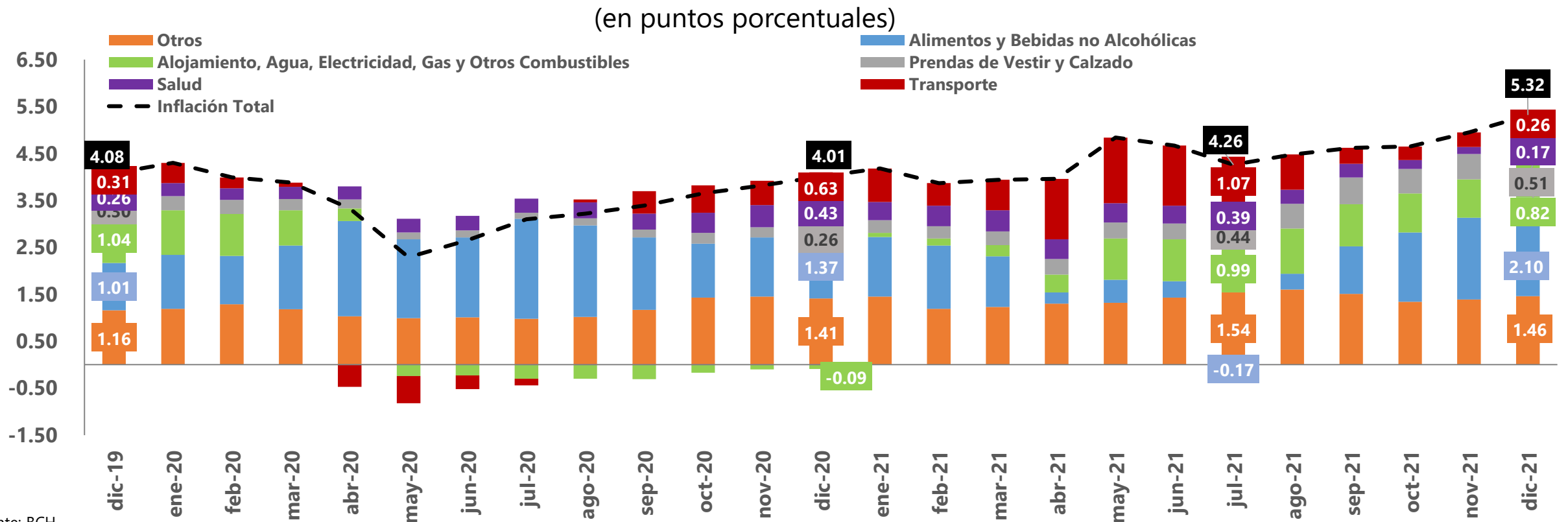

Fuente: BCH.

Otros Incluye: Muebles y Artículos para el Hogar; Bebidas Alcohólicas y Tabaco; Comunicaciones; Recreación y Cultura; Educación; Restaurantes y Hoteles y Cuidado Personal.



Inflación Mensual 2021

(variaciones Mensuales)

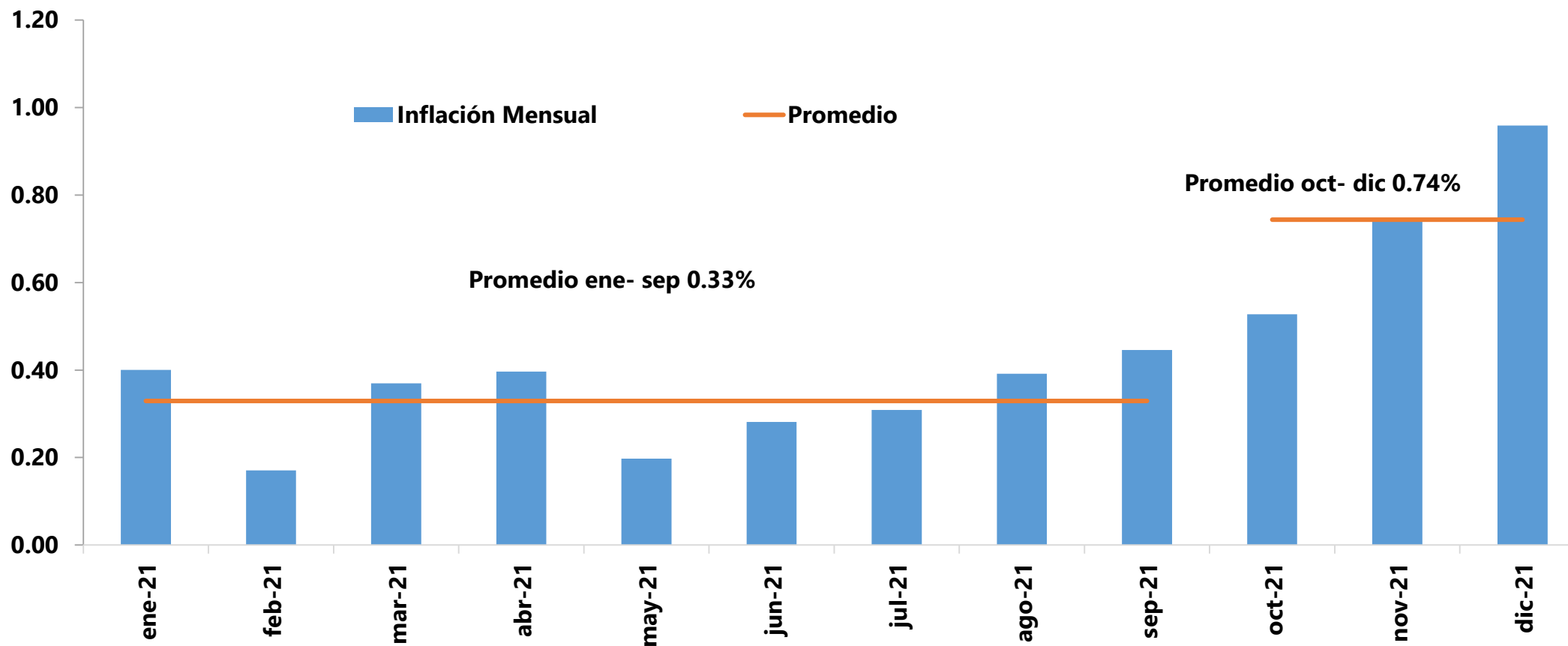

Inflación de Centroamérica

(variación porcentual interanual)

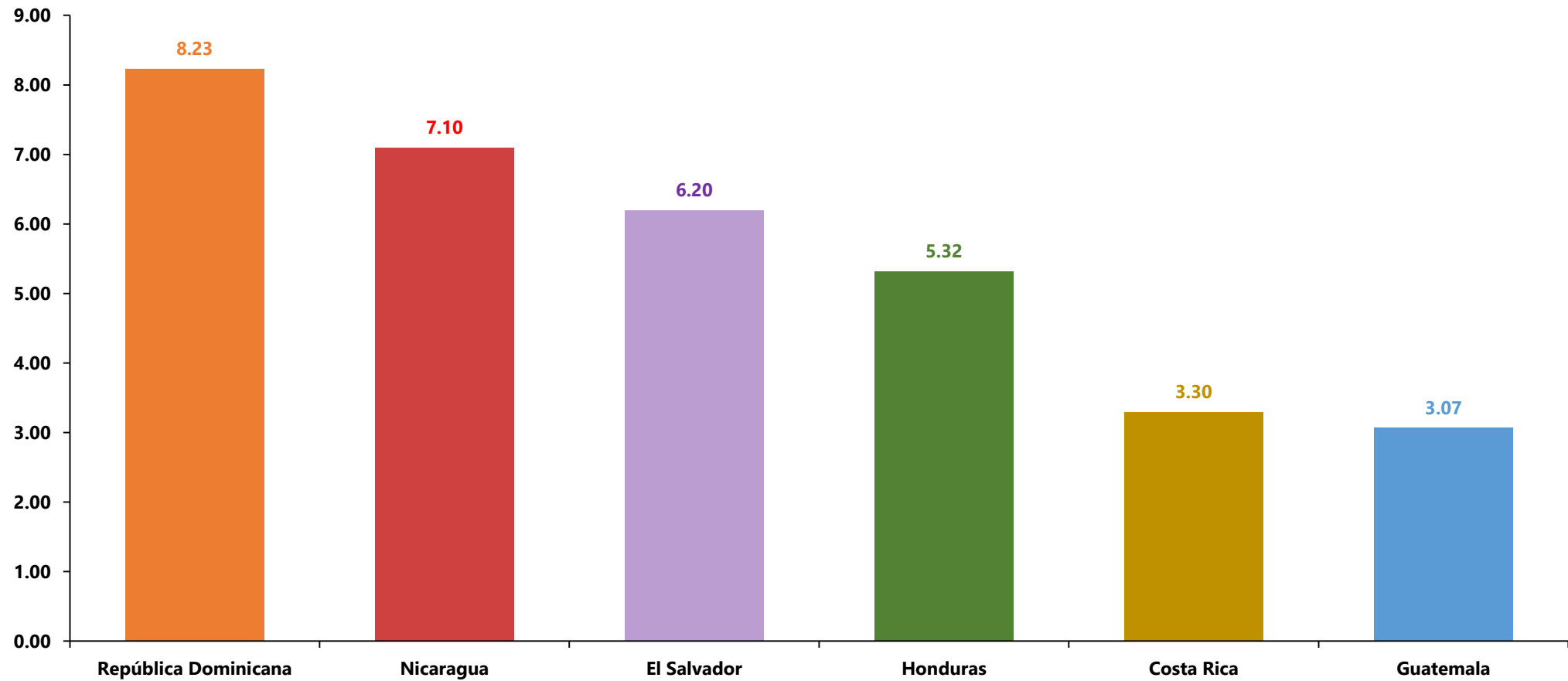



Inflación Socios Comerciales de Honduras

(variación porcentual interanual a diciembre de 2021)

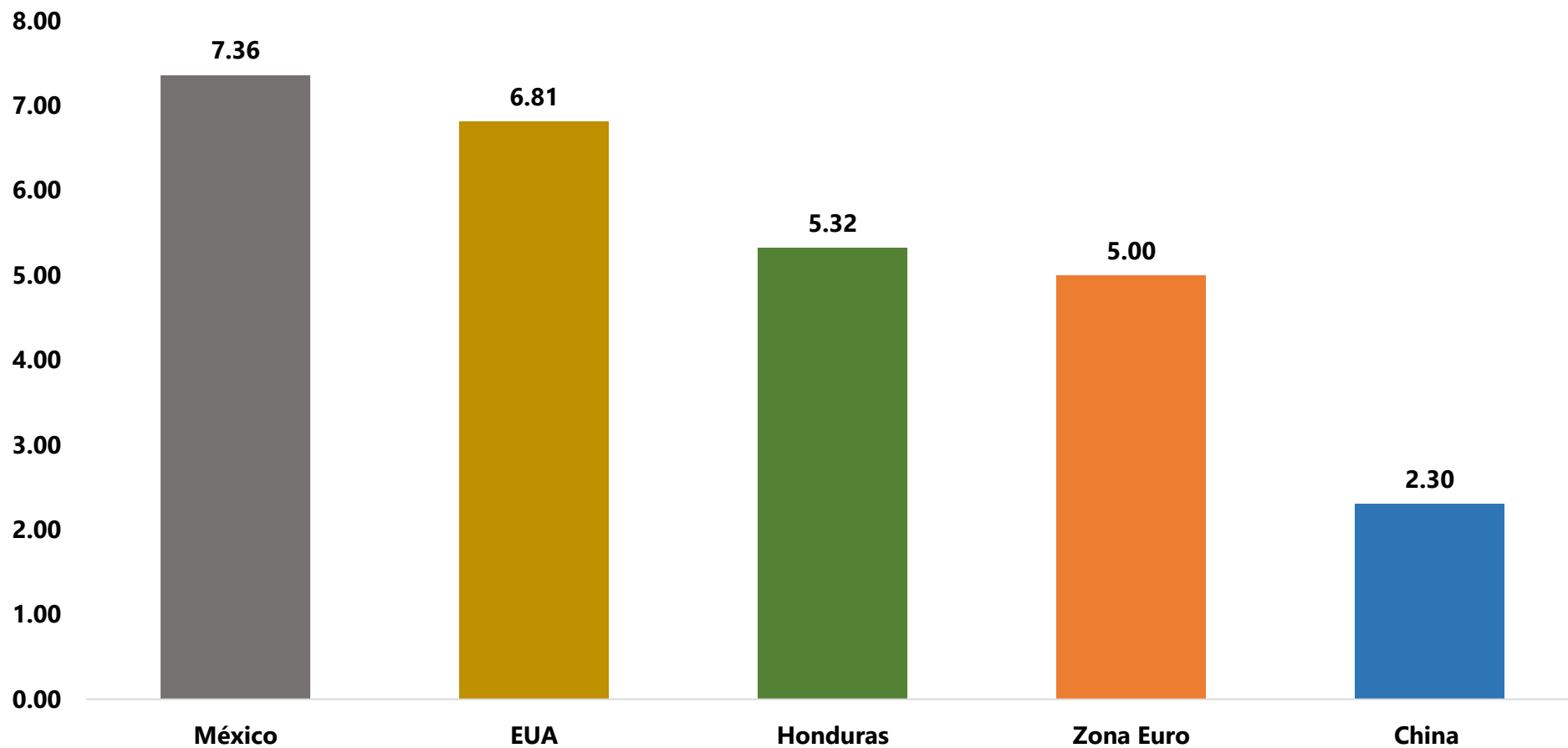

Fuente: Bancos Centrales.

Nota: La inflación de EUA y China corresponde a noviembre de 2021.

Tipo de Cambio de Referencia

➤ Al cierre de 2021, se registró una depreciación de 0.96% (apreciación de 2.11% al cierre de 2020).

(variaciones porcentuales acumuladas)

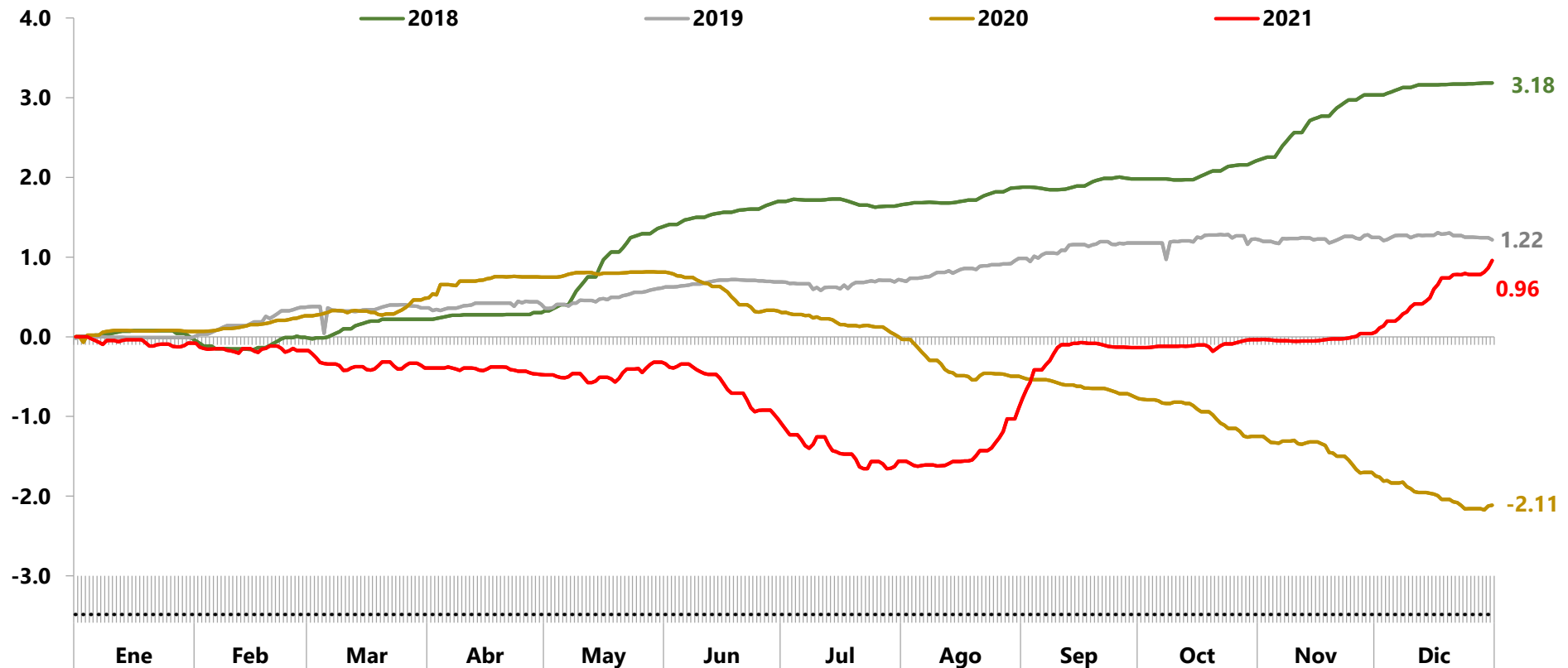

Depósitos y Crédito al Sector Privado de las OSD

- En el transcurso de 2021, los **depósitos han registrado moderación** en su ritmo de crecimiento, en línea con el mayor gasto privado en consumo e inversión.
- **El crédito al sector privado ha denotado** recuperación congruente con la recuperación de la actividad económica.

(variaciones interanuales)

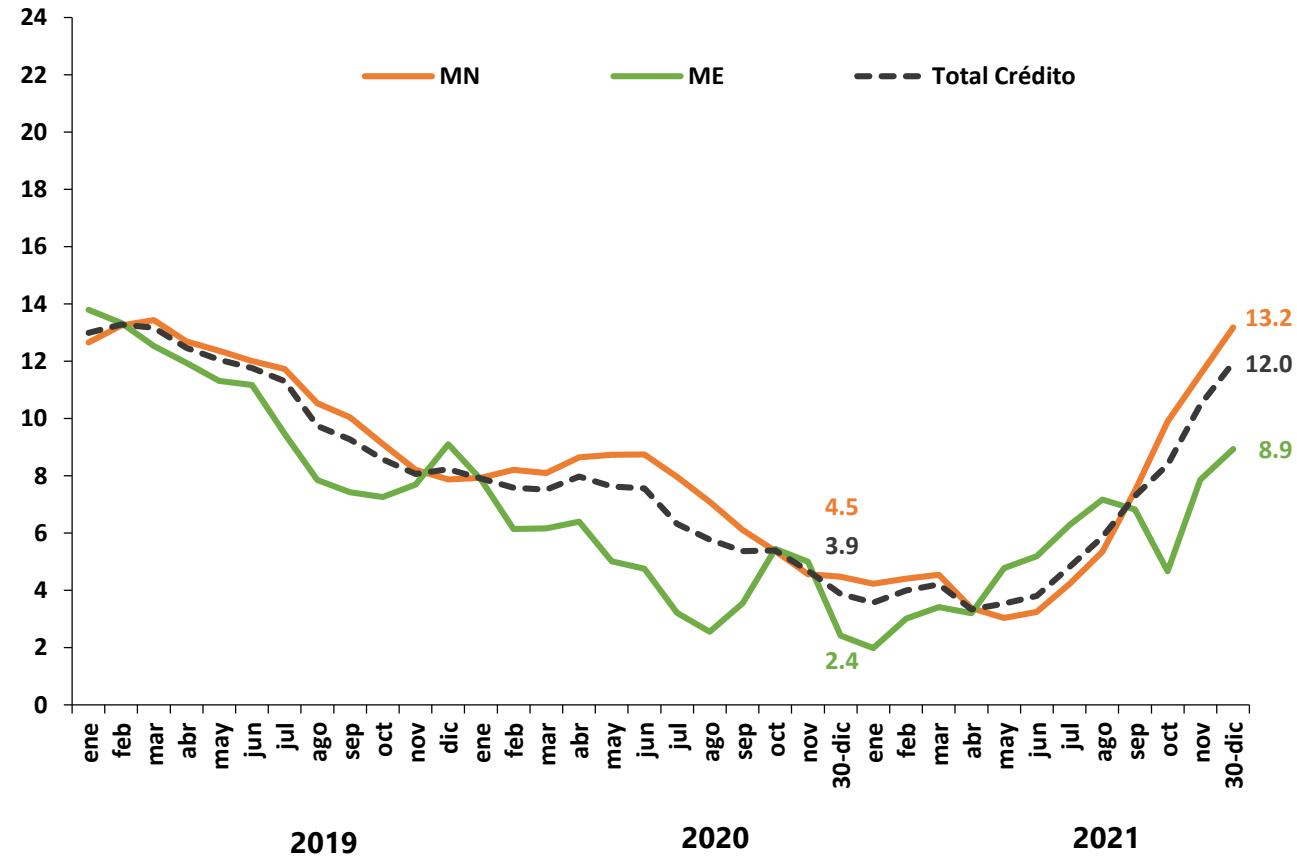
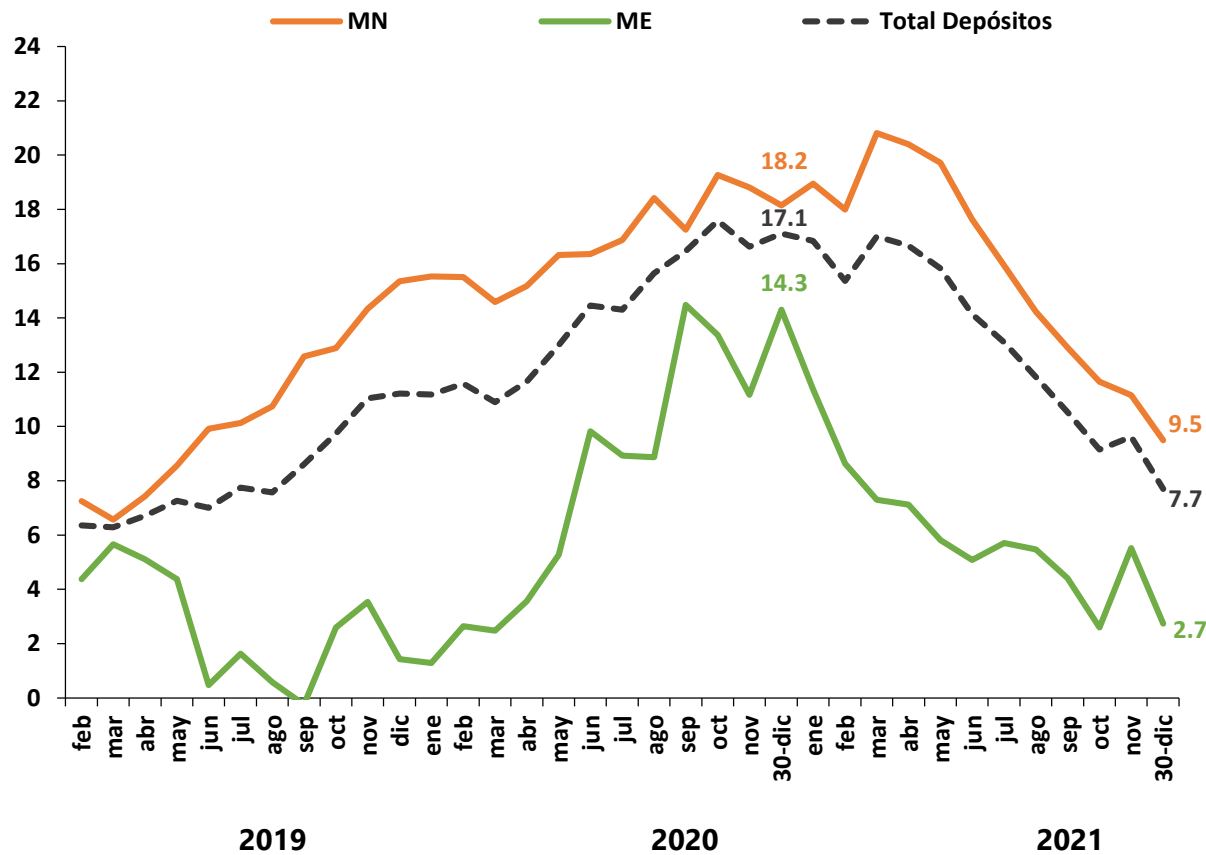

Exportaciones e Importaciones de Mercancías Generales

- A octubre de 2021, las exportaciones de mercancías generales denotaron un aumento interanual de 19.7% a octubre de 2021 (2.4% en similar período de 2020), explicado principalmente por mayor demanda externa y precios del café y aceite de palma.
- Las importaciones de mercancías generales reflejaron un incremento interanual de 46.8% a octubre de 2021 (caída de 15.7% en el mismo período del año previo), acorde con el dinamismo en el consumo y la inversión privada, así como por mayores precios de los combustibles y materias primas.

A octubre de cada año
(En millones de US\$)

Exportaciones

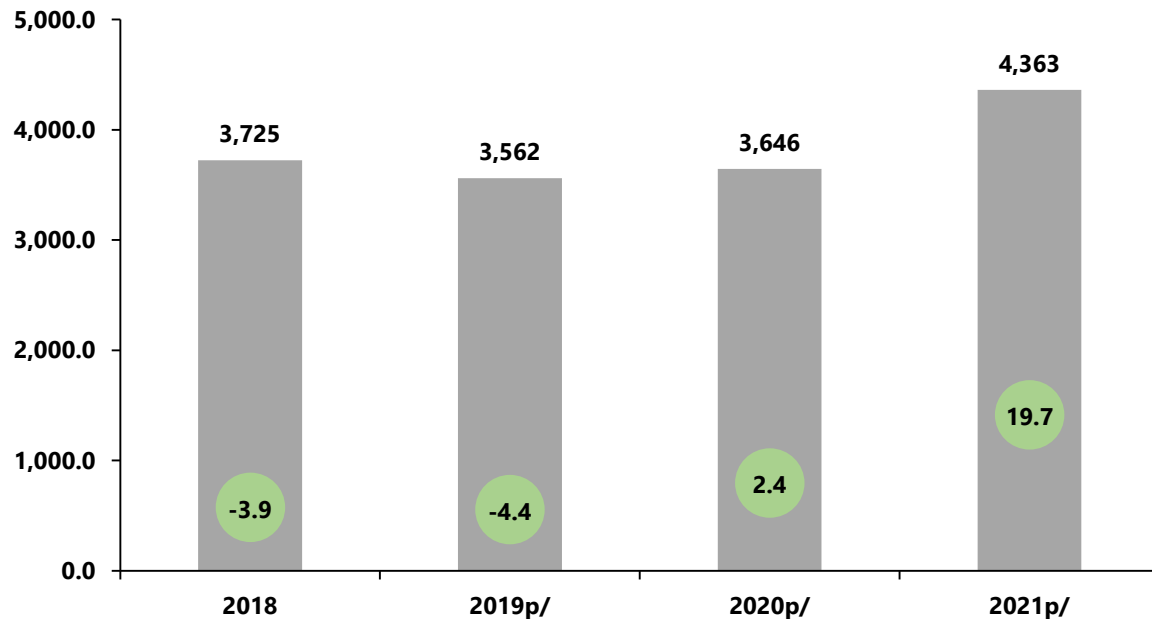

Importaciones

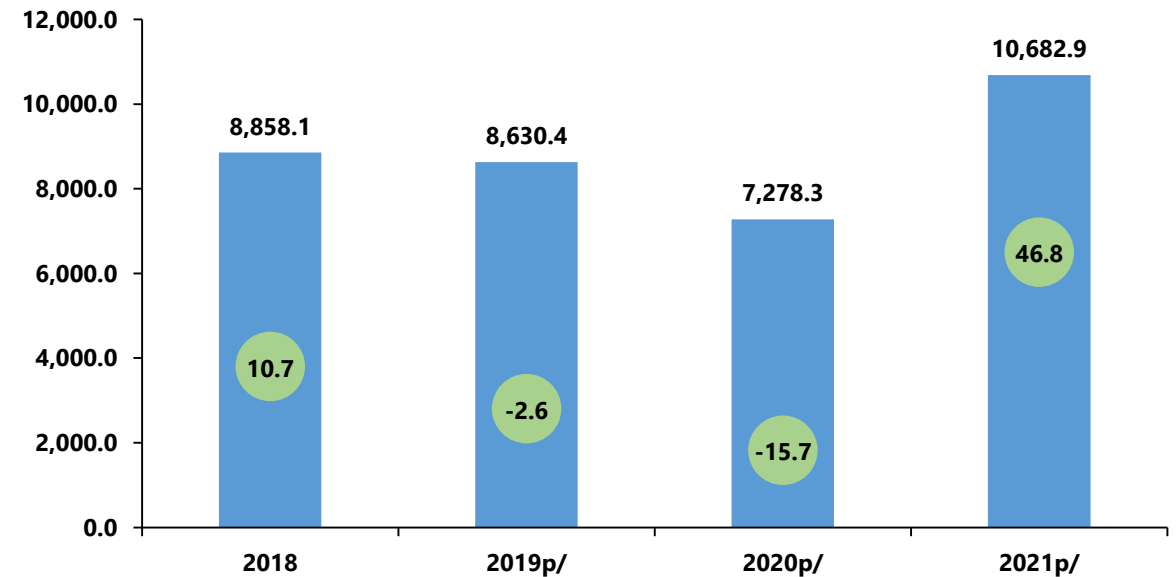

Índice Mensual de Actividad Económica

- **La economía continuó consolidando la recuperación durante 2021**, al denotar el Índice Mensual de Actividad Económica (IMAE) un aumento acumulado de 11.6% a octubre del mismo año, explicado principalmente por la recuperación de la demanda externa y del gasto privado (consumo e inversión).

(variación porcentual)

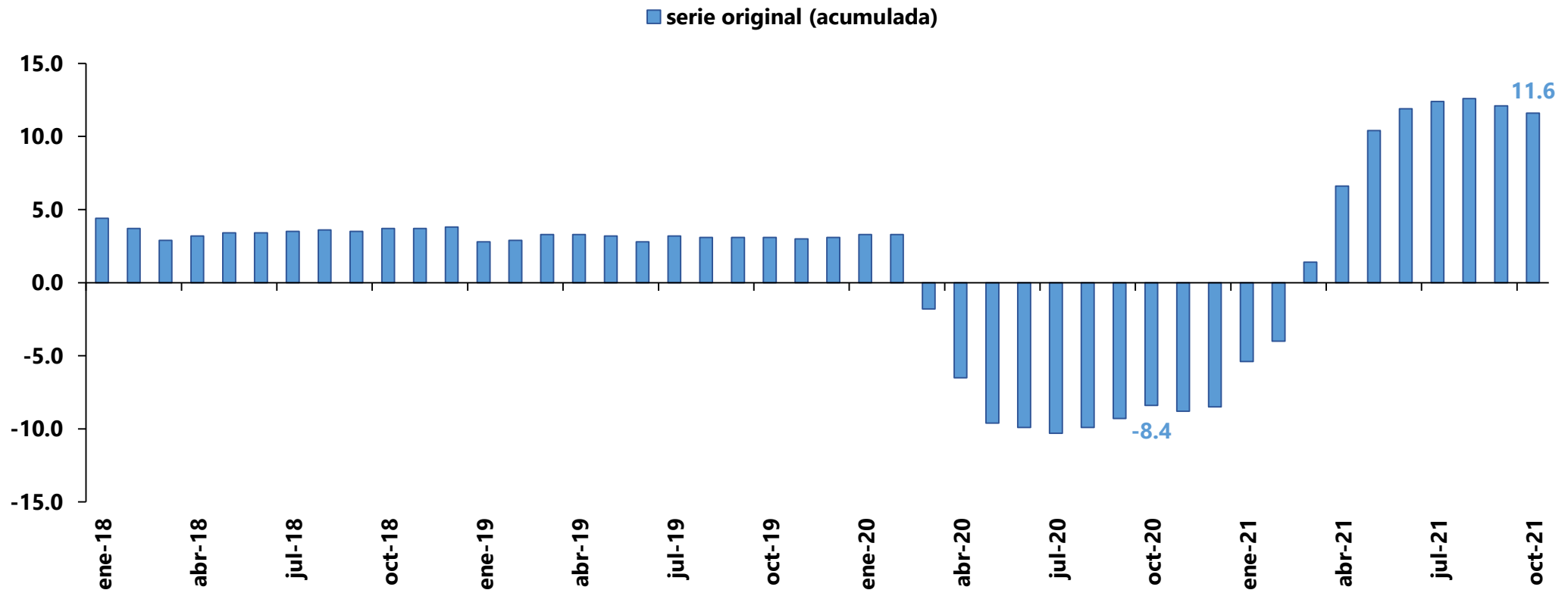

Índice Mensual de Actividad Económica (IMAE)

- A octubre de 2021, **las actividades que alcanzaron niveles superiores a los registrados antes de la pandemia son:** Intermediación Financiera; Comercio; Electricidad y Agua; Correos y Telecomunicaciones e Industria Manufacturera.

IMAE Principales Actividades

(variación acumulada de la serie original)

Base enero 2020 = 100

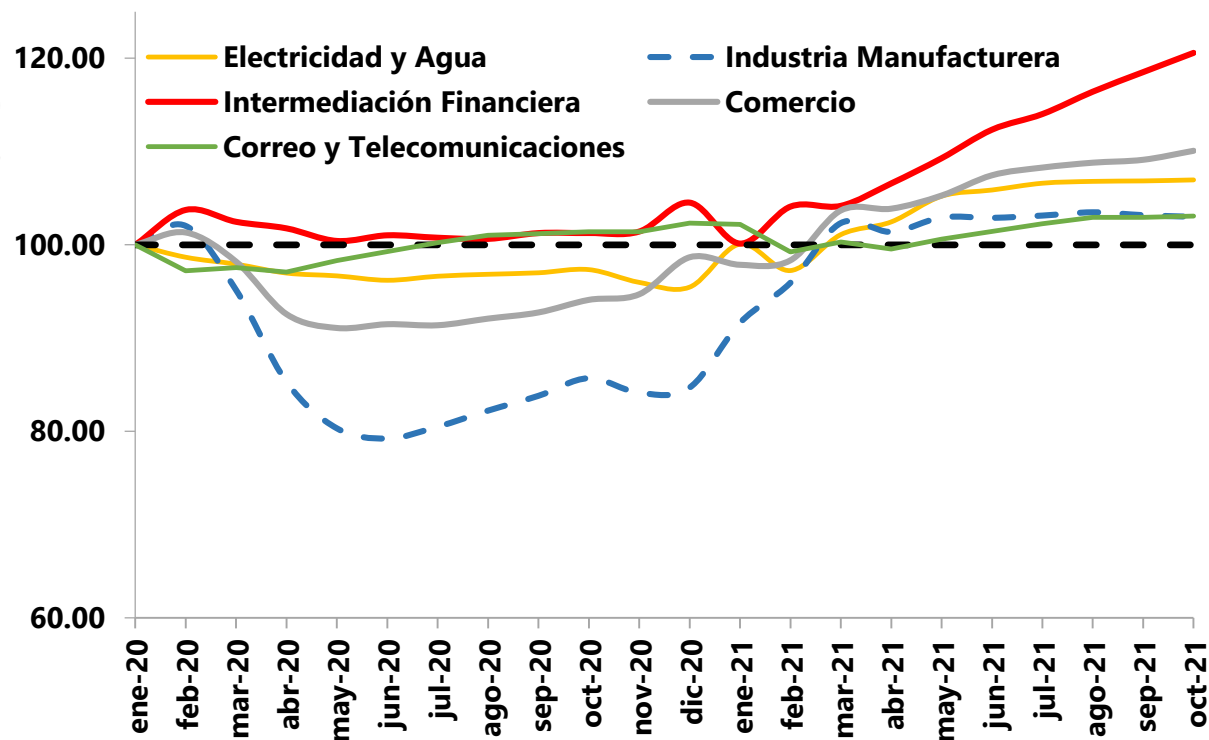
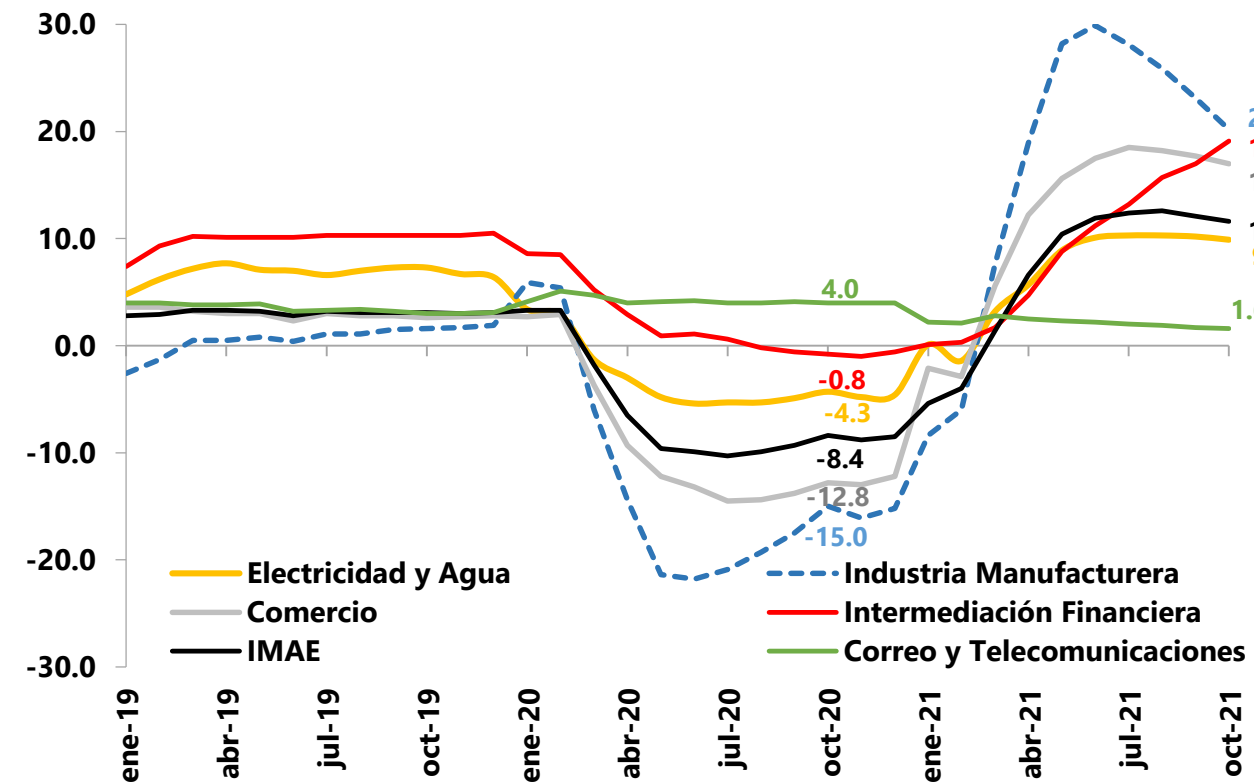

Índice Mensual de Actividad Económica (IMAE)

- Por otro lado, las actividades que muestran dinamismo y aún no han recuperado **los niveles pre-pandemia** son: **Transporte y Almacenamiento y Hoteles y Restaurantes**.
- El **sector Agricultura** se mantiene en terreno negativo, consecuencia primordialmente del impacto ocasionado por las tormentas tropicales a finales de 2020.

IMAE Principales Actividades

(variación acumulada de la serie original)

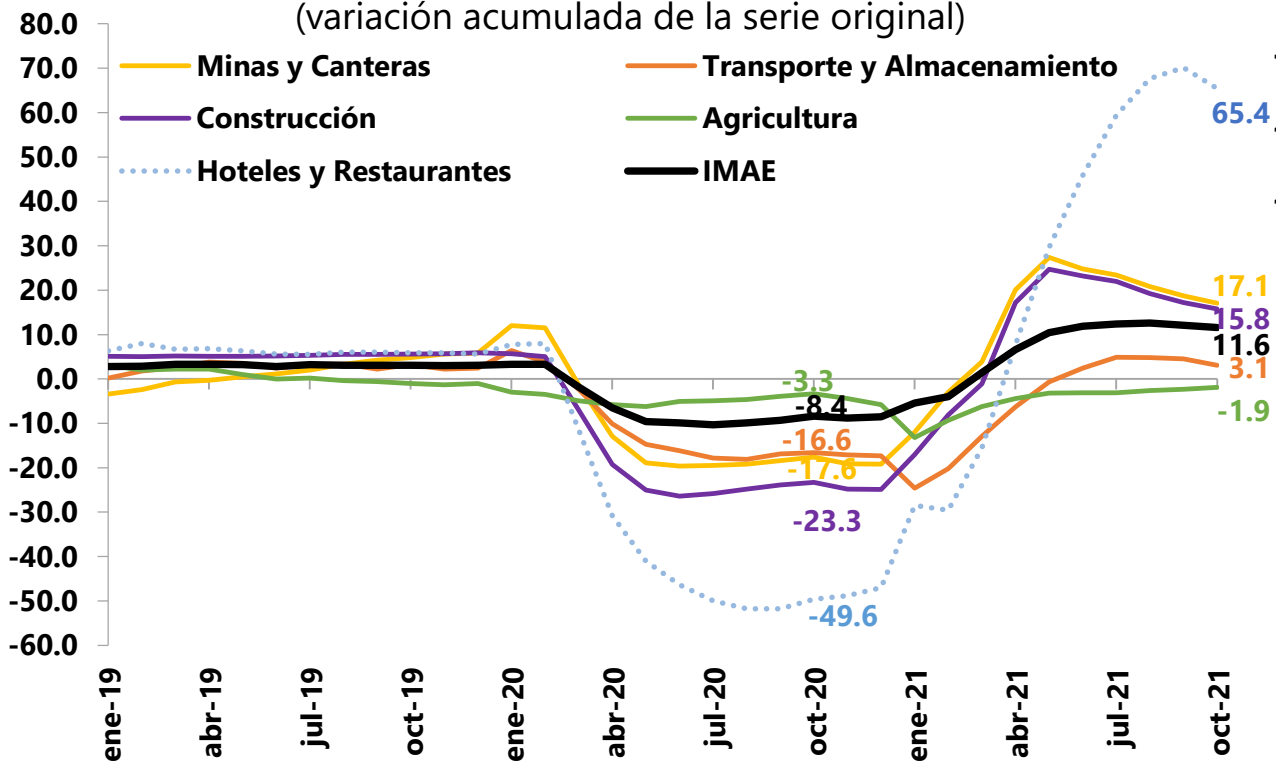

Base enero 2020 = 100

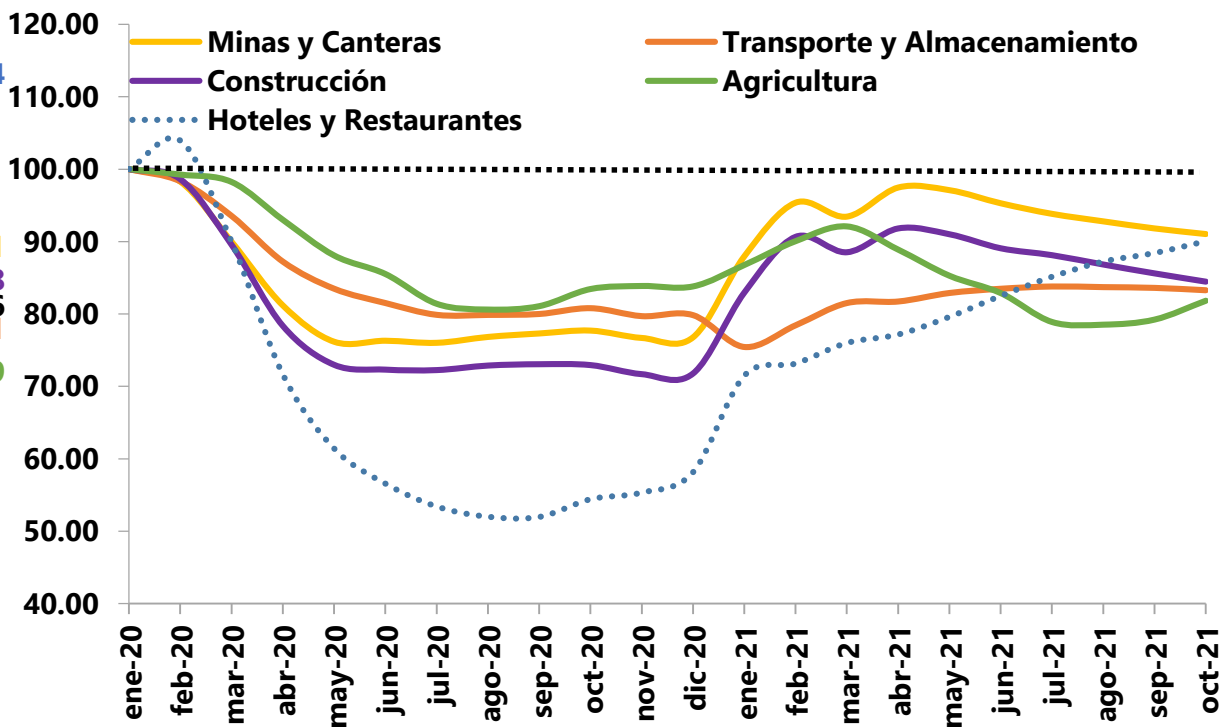

Crecimiento Económico

➤ **Estimaciones preliminares del 2021, indican que la economía hondureña registró un crecimiento económico superior a lo anticipado en la RPM octubre, superando inclusive los niveles pre-pandemia, atribuido a:**

- Una mayor recuperación económica respecto a la esperada.
- Mejor adaptación de las actividades económicas a las medidas sanitarias.
- Los avances en el proceso de vacunación.

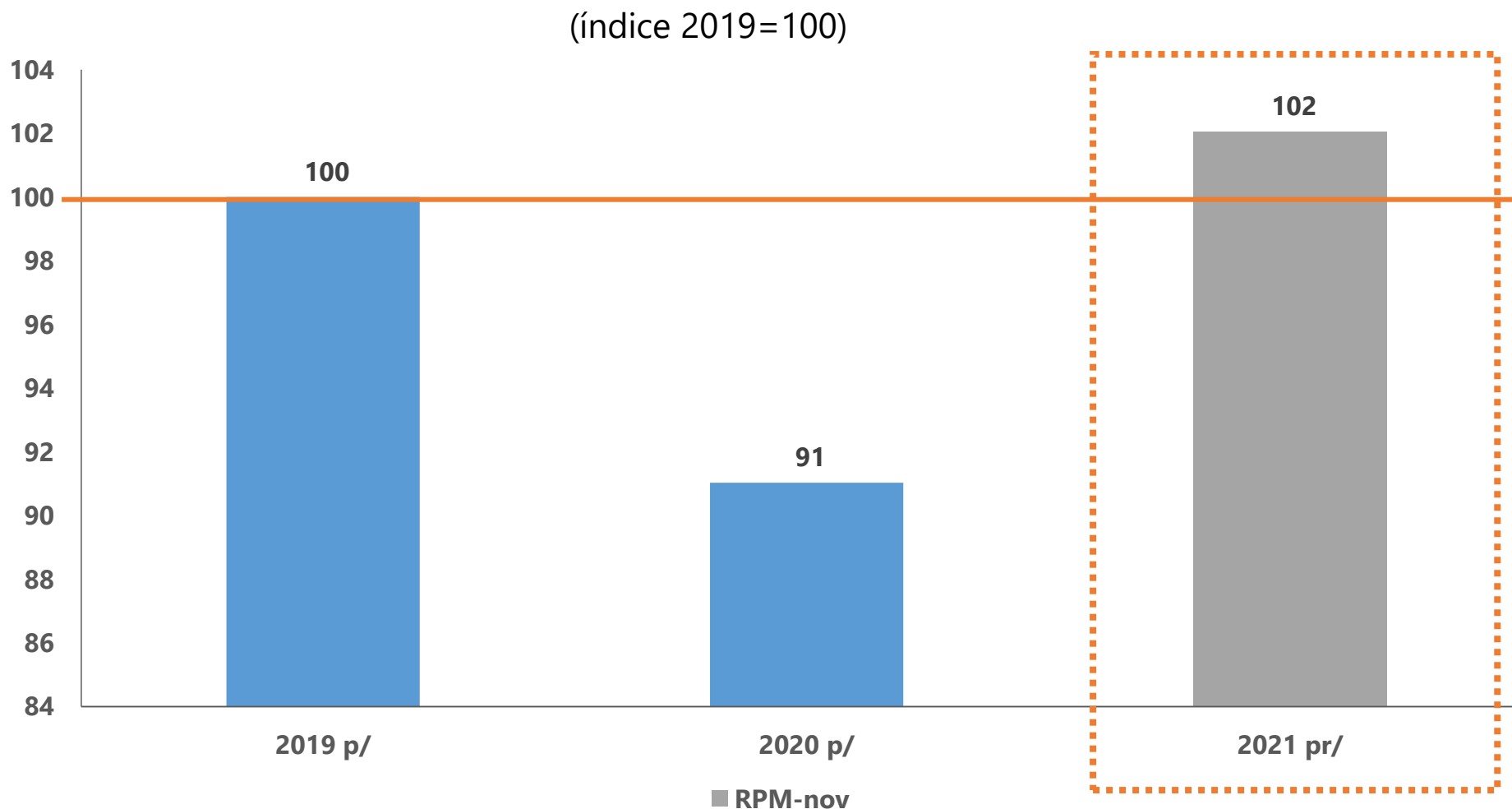

Índice de Confianza de la Actividad Económica

- El ICAE de diciembre de 2021, indica una recuperación de la confianza de la Actividad Económica en el transcurso del año, **ubicándose en zona de expansión (mayor a 50 puntos) por noveno mes consecutivo, situándose en el nivel más alto desde julio de 2015.**
- El indicador muestra que los factores que pueden fortalecer la economía nacional y el empleo, son:
 - El mayor crecimiento de la exportaciones e importaciones, la mejora en el clima de negocios y la continua aplicación de vacunas contra la Covid-19.

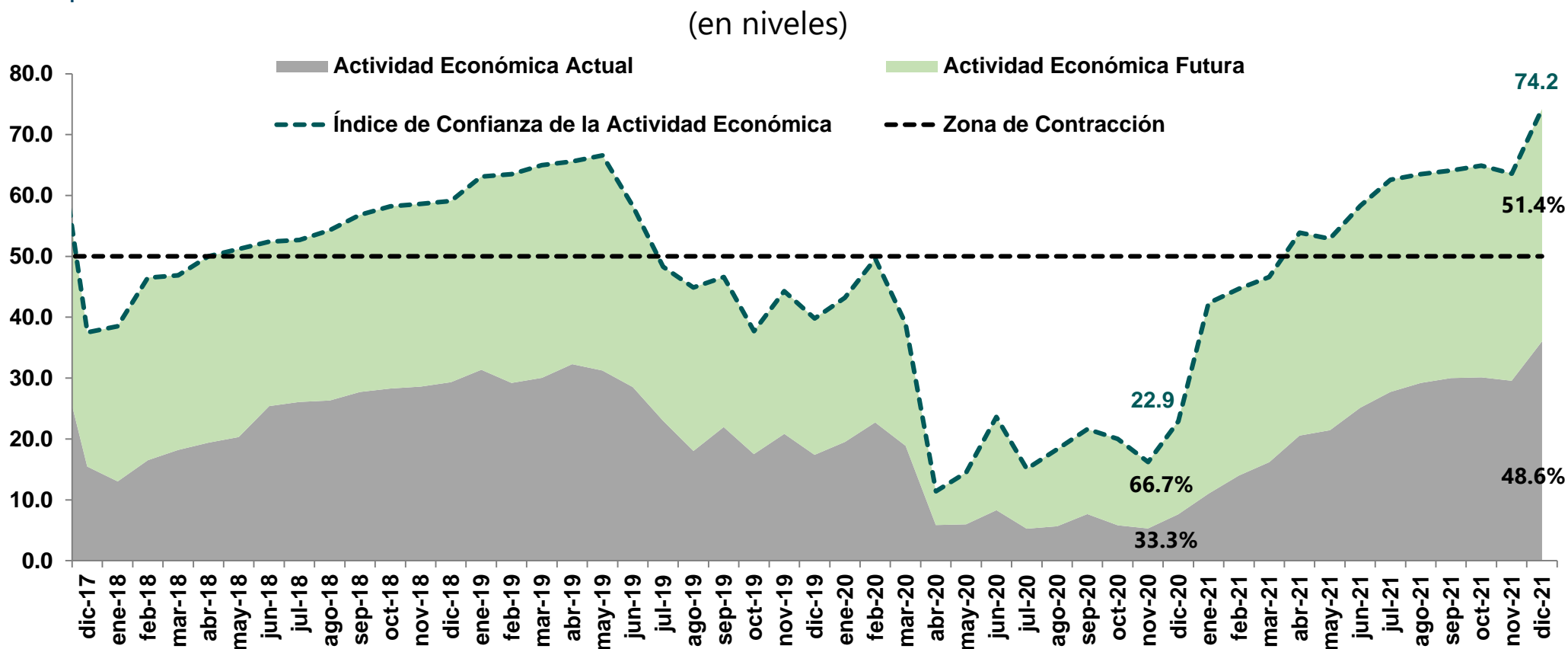

Reservas Internacionales Netas

- Al cierre de 2021, **la posición externa del país se mantuvo fortalecida**, evidenciada en un saldo de Reservas Internacionales de US\$8,677.6 millones, registrando una acumulación de US\$528.8 millones, explicada principalmente por el mayor flujo de divisas provenientes de exportaciones de café, aceite de palma, remesas familiares, así como desembolsos de DEG por parte del FMI.
- El saldo de RIN a diciembre equivale a una cobertura de 7.3 meses de importación de bienes y servicios.

(millones de US\$ y cobertura en meses de importación)

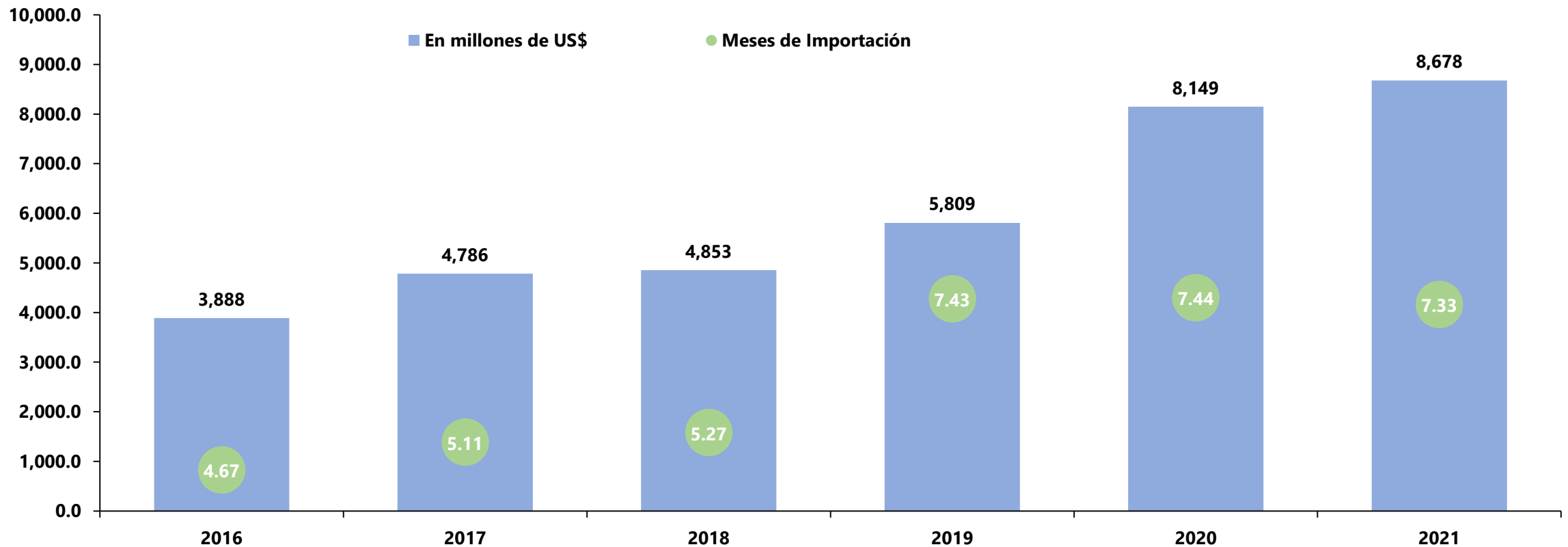



Spread Soberano por País

(en porcentajes)

País	31/12/2021
Uruguay	1.27
Chile	1.53
Perú	1.70
Panamá	1.87
Paraguay	2.29
Guatemala	2.71
Brasil	3.06
Honduras	3.14
México	3.47
Colombia	3.53
República Dominicana	3.66
Bolivia	4.12
Costa Rica	5.04
Ecuador	8.69
El Salvador	14.91
Argentina	16.88
Venezuela	553.10



Principales Variables Macroeconómicas

Enero 2022